

Regards sur nos quartiers

NOTRE QUARTIER : "MARE-ADAM / SAINT-PAUL"

Notre quartier est le berceau de la ville de Chaville. En effet aux environs de 829, INCHADUS, évêque de Paris, fait construire une métairie autour de laquelle se développe un village dont le nom au fil des ans, deviendra INCHADIVILLA, puis CHADIVILLA et enfin CHAVILLE.

Ce village, près de la source de la « MARE ADAM » ira jusqu'à compter 140 habitants en l'an 1500.

À la fin du XVIème siècle, la famille Le TELLIER acquiert un terrain sur la partie Saint PAUL pour y faire construire un château agrémenté d'un grand parc (emplacement actuel du Parc Fourchon). Michel Le TELLIER, marquis de LOUVOIS, sera le ministre des finances du Roi LOUIS XIV.

Abandonné par ses maîtres, cent ans après sa construction, le château tomba en ruines. En 1766, fut érigé un autre château, le château Saint -PAUL. En juillet 1796, le château, le parc et ses dépendances seront vendus par lots et c'est en 1838 que l'ancien parc du Château est coupé en deux par le passage du chemin de fer !

Au début du XXème siècle, notre quartier, « le vieux village » compte quelque 254 habitants dont 7 maisons et fermes laitières dans la rue de la Mare ADAM. A cette époque, une partie du « parc Saint PAUL » est vendue en lotissement.

En 1931, on recense 1060 habitants dans le quartier. La rue de la Mare ADAM est une voie rurale pavée où l'on retrouve deux « vacheries » dont l'une produira du lait jusqu'après la seconde guerre mondiale [photo 1].



Photo 1 : Rue de la Mare Adam

Des années 1950 aux années 1980, de grands programmes immobiliers, sociaux, locatifs ou en accession sont construits, ainsi qu'un Foyer des Jeunes Travailleurs. Le groupe scolaire Anatole France voit le jour. Un temps prévu en haut de la rue de la Mare ADAM, afin que les enfants profitent de la proximité de la forêt, c'est finalement un immeuble de 10 étages qui s'y élèvera, l'école prenant place dans la rue Anatole France, à l'emplacement de l'ancien Château Saint PAUL, qui est détruit.

Parmi les vestiges d'un passé plus récent, à l'emplacement actuel du square Simone VEIL (près gare rive Gauche) se trouvait « Le petit Robinson », ancienne guinguette, comme il en fleurissait tant au début du XXème siècle.[photo 2] Tombant à l'abandon au début des années 2000, la Ville se porta acquéreur de cette parcelle, en bordure de forêt[photo 3]. En 2017, la Ville décide d'y créer un espace vert. Si proche des bois, cela questionne.[photo 4] L'association « Agir pour Chaville », épaulée quelques habitants des immeubles environnants, qui souhaitent y développer des jardins partagés. En effet, le raccordement au réseau d'eau ainsi que l'assainissement existent, et le désir de s'occuper d'un petit lopin de terre, est très fort. Mais voilà, la Ville va investir plus de 300 000 euros, pour réaliser un équipement dont l'utilité ne saute pas aux yeux. Dans ce quartier historique de Chaville, dense en logements divers, avec un Foyer des Jeunes Travailleurs dynamique, un groupe scolaire important, il nous faut être à l'écoute des habitants pour y développer une écologie sociale du quotidien : création de jardins partagés, récupérateurs d'eau pluviale, valorisation des déchets, aire d'autopartage, relance du pédibus, point entretien vélo, développement des panneaux photovoltaïques sur les équipements publics, permanence municipale de quartier.

Alain DEFREMONT

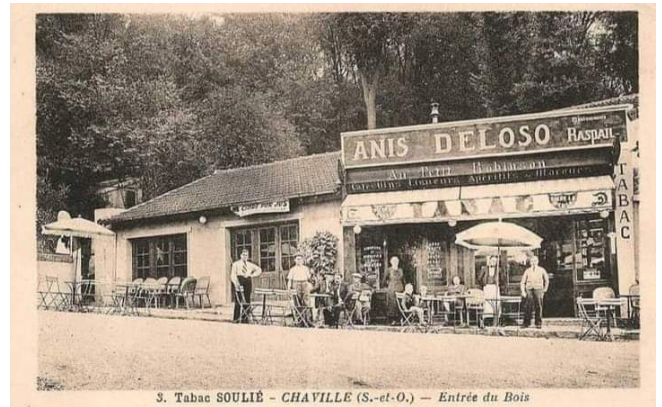

Photo 2: Le petit Robinson



Photo 3: Le petit Robinson à l'abandon



Photo 4: square Simone VEIL

Pour adhérer ou nous contacter :



agirpourchaville92@gmail.com



06 08 84 39 30